Association des Naturalistes de l'Ariège

Les petites bêtes d'Ariège



N°2 - Octobre / Novembre 2014



Voici le deuxième numéro de la nouvelle revue périodique du Groupe Petites Bêtes d'Ariège (GPBA). Je m'excuse d'avance pour le retard mais aussi pour les sujets clairement orientés "papillons" de ce numéro! Etant le seul rédacteur pour ce mois-ci, et n'ayant pas forcement les connaissances nécessaires pour présenter des sujets sur plusieurs groupes d'insectes, le bulletin n°2 en souffre un peu en terme d'originalité!

Cependant, je vous rappelle que nous comptons aussi sur vous pour alimenter, via vos observations, des articles, etc. ce bulletin. Cet outil gagnera en informations et en rédactions diverses et variées si chaque membre considère ce bulletin comme le sien!

En attendant, bonne lecture à toutes et à tous et bonnes prospections!

Alexis

En Bref...

Une adresse mail pour le GPBA:

petitesbetes@ariegenature.fr

voici le mail du groupe petites bêtes d'Ariège. Cette adresse vous permettra d'envoyer directement des informations aux membres du groupe. Nous fonctionnerons aussi grâce à cette adresse mail pour préparer des réunions, sorties, etc. N'hésitez pas à parler du groupe à vos connaissances naturalistes!

En Bref...(suite)

Des Nouvelles de l'Atlas des lépidoptères de Midi-Pyrénées (2009-2014)

Au début du printemps, un site internet dédié aux papillons de Midi-Pyrénées a vu le jour: www.cen-mp.org/observations/atlasPapillons/.

Au mois d'octobre, l'intégration des données des Hétérocères et des Microlépidoptères a permis un nouvel apport très important d'informations sur ces groupes.

A ce jour, nous pouvons désormais visualiser:

- **182 830** observations, **1248** observateurs pour **2153** espèces de papillons (**199** papillons de jour et **1954** papillons de nuit).

En Ariège:

- **31 886 observations pour 1092 espèces de Lépidoptères**

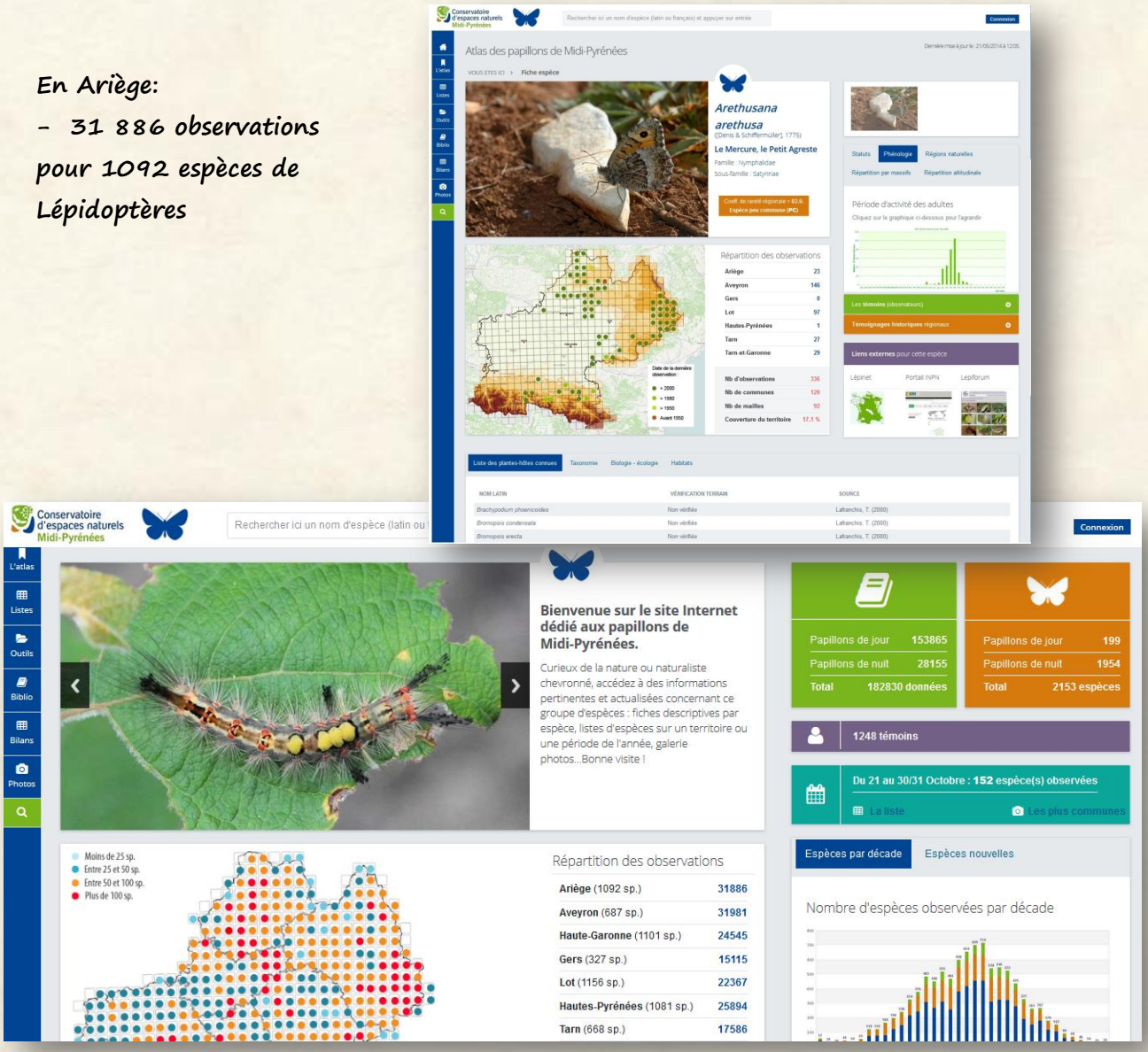

La connaissance sur la répartition des lépidoptères en Midi-Pyrénées ne se termine pas avec l'Atlas, au contraire. Vos nouvelles données nous permettrons d'affiner, chaque année, ce projet débuté en 2009.

Plus d'informations sur les lépidoptères en Ariège: alexis.c@ariegenature.fr
Plus d'informations sur l'atlas: david.demerges@espaces-naturels.fr

Association des Naturalistes de l'Ariège

A voir, à faire en Octobre/Novembre:

Soirée Nature

- Mardi 15 novembre

Les petites bêtes des grottes pyrénéennes.

A l'aide d'un diaporama, venez découvrir les crustacés, insectes et arachnides troglobies, rencontrés il y a plus d'un siècle dans les grottes ariègeoises (1906-1913) et les espèces retrouvées aujourd'hui. Avec Juliana Kouwenberg (Université d'Amsterdam).

RDV: 20h00, salle de la mairie de la Bastide de Sérou. Inscription: ANA 05.61.65.80.54

- Vendredi 28 novembre

Soirée Bilan/Perspectives du Groupe Petites Bêtes d'Ariège.

Une soirée afin de faire le bilan des dernières actions départementales et régionales sur les insectes et de réfléchir ensemble à des perspectives pour l'année prochaine. Cela nous permettra aussi de définir les envies et besoins de chacun.

RDV: 19h30, Leychert (09) Merci de m'indiquer votre présence.



Quizzzz...

● Facile ● Moyen ● Difficile

● Relier ces larves à leur forme "adulte"?









a

b

c

d

Réponse à partir du mois de décembre sur la page Facebook et le site internet de l'ANA.

L'insecte du mois

Association des Naturalistes de l'Ariège

Association des Naturalistes de l'Ariège



NOM VERNACULAIRE

Le Jason, le pacha à deux queues

NOM LATIN

Charaxes iasius

CRITERES DE DETERMINATION

HABITATS

Garrigues et landes arborées. Se développe sur l'arbousier. Se nourrit parfois sur fruits pourris

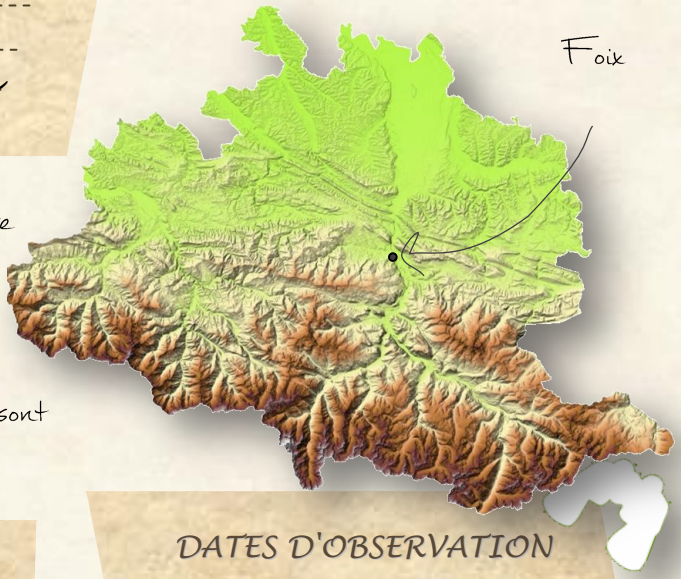

Le Jason...comme de nombreux papillons, cette espèce porte un nom associé à la mythologie grec ou romaine. La Diane, la Proserpine, l'Apollon, le Mercure ou encore le Satyre sont aussi de bons exemples.

DATES D'OBSERVATION

De mi juin à octobre

POUR PLUS D'INFORMATIONS:

- PAPILLONS DE FRANCE, Guide de détermination des papillons diurnes, T.Lafranchis, 2014
- http://www.cen-mp.org/observations/atlasPapillons/index.php

Vous pouvez communiquer vos données sur cette espèce à Alexis Calard

alexis.c@ariegenature.fr

La localisation accompagnée d'une photographie (indispensable pour valider la détermination) nous permettra de l'intégrer dans la base de donnée de l'ANA.